



Libertad y Orden

# DAFP

DEPARTAMENTO ADMINISTRATIVO DE LA FUNCIÓN PÚBLICA

## AGENDA DE LA REUNIÓN:

I. CONTENIDO DE LA LEY

II. AVANCES EN LA IMPLEMENTACIÓN

III. ESTRATEGIAS



Libertad y Orden

# DAFP

DEPARTAMENTO ADMINISTRATIVO DE LA FUNCIÓN PÚBLICA

## LEY 581 DE 2000

### **Antecedentes:**

**1990**, se crea la Consejería Presidencial para la Juventud, la mujer y la familia.

**1995**, expedición de la Ley 188, mediante la cual se crea la Dirección Nacional para la Equidad de las Mujeres.

**1999**, expedición del Decreto 1182, que establece la transformación de la Dirección Nacional para la Equidad de las mujeres en Consejería Presidencial para la Equidad de la Mujer.

**2000**, expedición de la Ley 581, por la cual se reglamenta la adecuada y efectiva participación de la mujer en los niveles decisorios de las diferentes ramas y órganos del poder público.

**Finalidad:** Dar a la mujer la adecuada y efectiva participación en los niveles de las ramas y demás órganos del poder público.

**Máximo nivel decisorio:** Corresponde a quienes ejercen los cargos de mayor jerarquía en entidades de las tres ramas y órganos del poder público.

**Participación efectiva de la Mujer:** Mínimo el 30% de los cargos de máximo nivel decisorio.

**Excepción:** No se aplica a los cargos pertenecientes a la carrera administrativa, judicial u otras carreras especiales.



Libertad y Orden

# DAFP

DEPARTAMENTO ADMINISTRATIVO DE LA FUNCIÓN PÚBLICA

## BENEFICIARIOS DE LA LEY





Libertad y Orden

# DAFP

DEPARTAMENTO ADMINISTRATIVO DE LA FUNCIÓN PÚBLICA

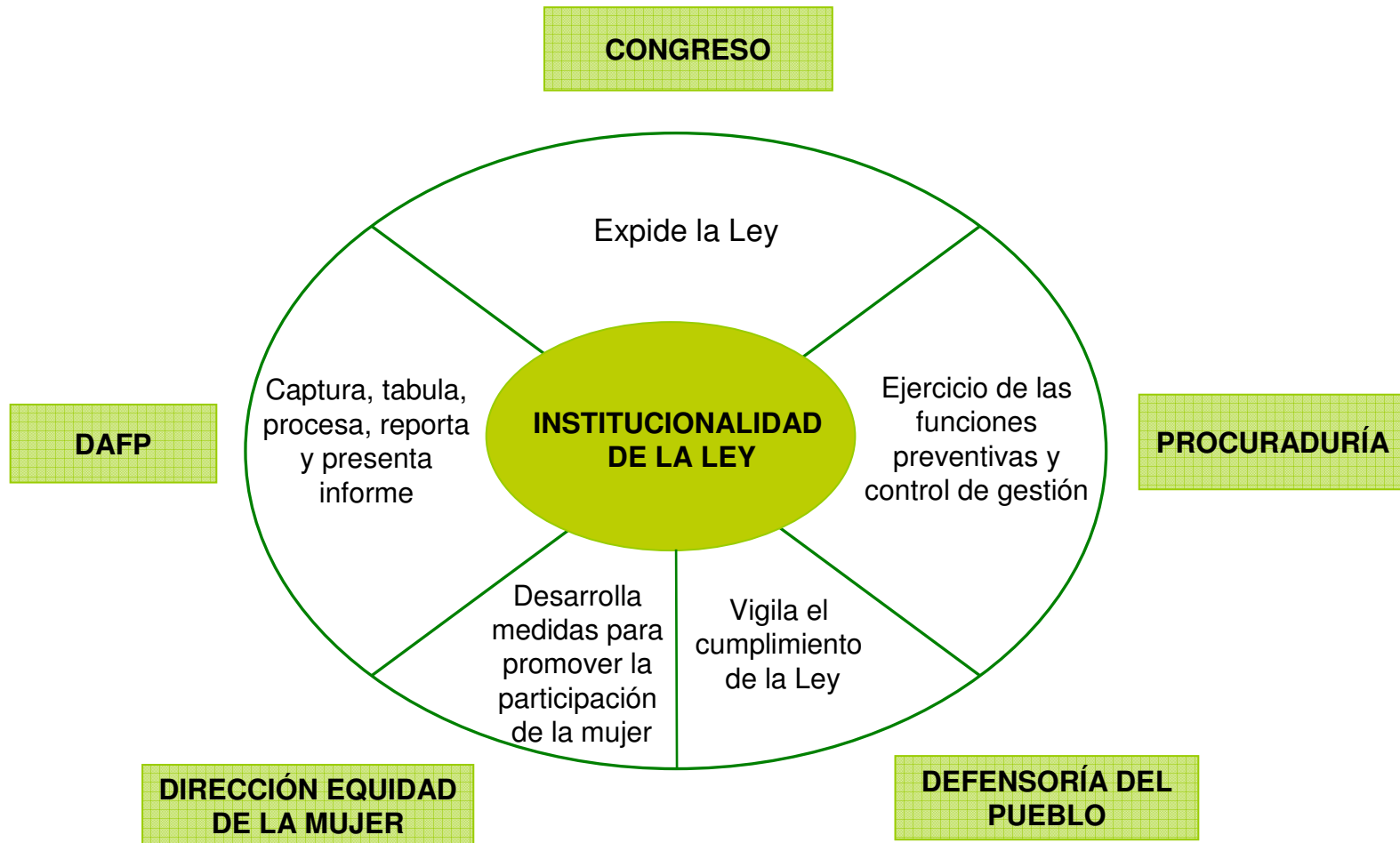



Libertad y Orden

# DAFP

DEPARTAMENTO ADMINISTRATIVO DE LA FUNCIÓN PÚBLICA

## BENEFICIOS DEL INFORME

- ➔ Reportar información sobre el porcentaje de participación de las mujeres en cada rama y órgano de la administración pública.
- ➔ Buscar equilibrio en los temas de género
- ➔ Requerir a las entidades que no reportan la información sobre participación femenina.
- ➔ Contar con información oportuna y confiable
- ➔ Permite a la Procuraduría General de la Nación, realizar el ejercicio de las funciones preventivas y control de gestión.



Libertad y Orden

# DAFP

DEPARTAMENTO ADMINISTRATIVO DE LA FUNCIÓN PÚBLICA

## ENCUESTA APLICATIVO LEY DE CUOTAS

Totales - Microsoft Internet Explorer

Archivo Edición Ver Favoritos Herramientas Ayuda

Buscar en la Web  Buscar Dirección <http://www.dafp.gov.co/Sitios/Encuesta/TotalesEntidad1.asp?Ano=2006&CodigoENT=169> Ir Vínculos

msn Buscar en el Web Resaltar Visor Hotmail (0) Messenger (2) Noticias

Totales



**Departamento Administrativo de la  
Función Pública**  
República de Colombia

Libertad y Orden

Entidad : Alcaldía San Carlos de Guaroa Bienvenido(a) : Mayerly Valencia Aragón

**Reportes**

	Mujeres	Hombres	Cargos Vacantes	Total Cargos
<b>Nivel Directivo</b>	1	3	0	4
<b>Nivel Asesor</b>	0	1	0	1
<b>Nivel Profesional</b>	0	0	0	0
<b>Nivel Técnico</b>	3	7	1	11
<b>Nivel Asistencial</b>	7	7	0	14
<b>Totales</b>	11	18	1	30
<b>Porcentaje</b>	36,66 %	60 %	3,333 %	100%

Listo Internet



Libertad y Orden

# DAFP

DEPARTAMENTO ADMINISTRATIVO DE LA FUNCIÓN PÚBLICA

## ELABORACION DEL INFORME

### Proceso de captura de la información

NACIONAL	TERRITORIAL
<ul style="list-style-type: none"><li>• Envío de circular a las entidades con instrucciones para el ingreso de la información.</li><li>• Captura, tabulación, procesamiento y reporte de la información a través del SUIP.</li><li>• Análisis de la información</li><li>• Elaboración del informe consolidado del nivel nacional</li></ul>	<ul style="list-style-type: none"><li>• Envío de circular a las entidades con instrucciones sobre el ingreso de la información.</li><li>• Captura, tabulación, procesamiento de la información a través del aplicativo “Ley de cuotas”</li><li>• Reporte de la información por parte de la Oficina de Sistemas a la Dirección de Empleo Público.</li><li>• Análisis de la información</li><li>• Elaboración del informe consolidado del nivel territorial</li><li>• Consolidación del informe del nivel nacional y territorial</li><li>• Presentación del informe al Congreso de la República, Procuraduría General de la Nación y Defensoría del Pueblo</li></ul>



Libertad y Orden

# DAFP

DEPARTAMENTO ADMINISTRATIVO DE LA FUNCIÓN PÚBLICA

## COMPARATIVO ANUAL PARTICIPACION FEMENINA

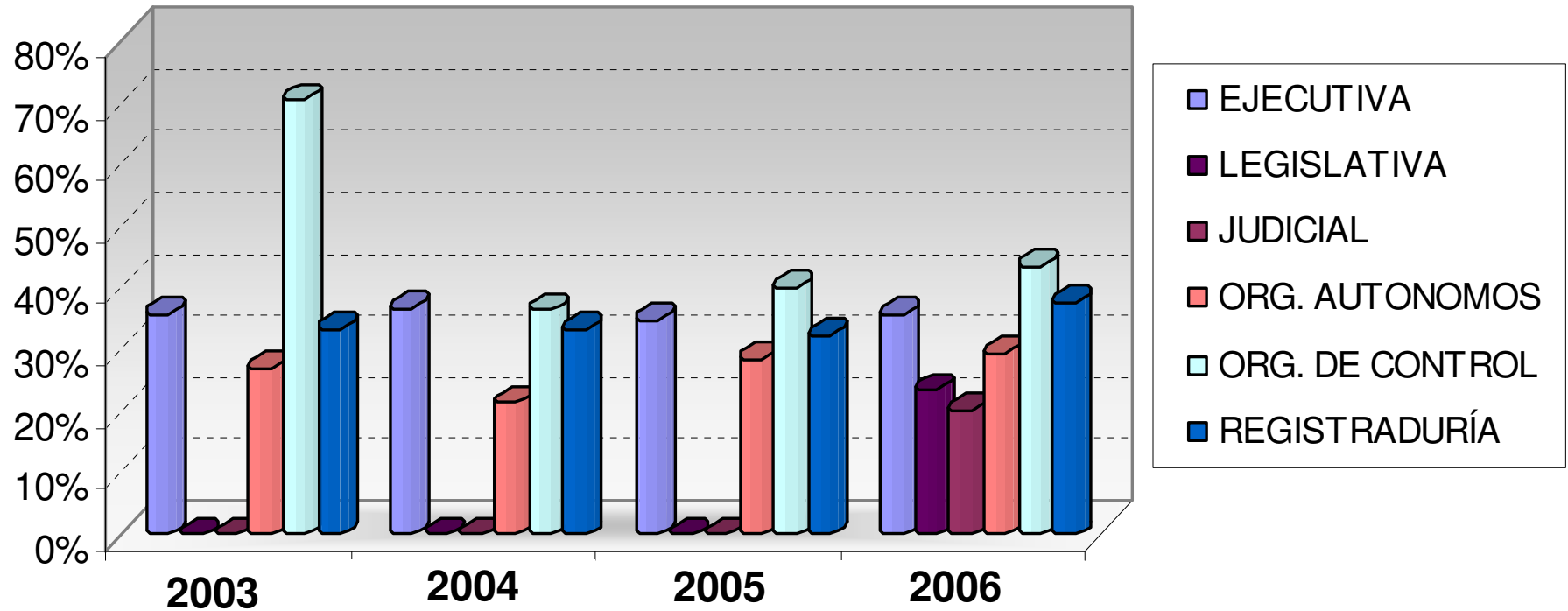

[VOLVER AL MENU](#)





Libertad y Orden

# DAFP

DEPARTAMENTO ADMINISTRATIVO DE LA FUNCIÓN PÚBLICA

## II. AVANCES EN LA IMPLEMENTACIÓN

### Provisión de Cargos Directivos con perspectiva de Género Entidades Orden Nacional - Año 2006

Nº de entidades	ENTIDAD U ORGANISMO	MUJERES	HOMBRES	TOTAL CARGOS PROVISTOS	% MUJERES	% HOMBRES
187	<a href="#">RAMA EJECUTIVA</a>	686	1.304	1.990	34%	66%
2	<a href="#">RAMA LEGISLATIVA</a>	7	23	30	<b>23%</b>	77%
2	<a href="#">RAMA JUDICIAL</a>	25	98	123	<b>20%</b>	80%
5	<a href="#">ÓRGANOS DE CONTROL Y VIGILANCIA</a>	95	123	218	44%	56%
1	<a href="#">REGISTRADURÍA NACIONAL DEL ESTADO CIVIL</a>	54	89	143	38%	62%
<b>197</b>	<b>TOTAL</b>	<b>867</b>	<b>1.637</b>	<b>2.504</b>	<b>35%</b>	<b>65%</b>



Libertad y Orden

# DAFP

DEPARTAMENTO ADMINISTRATIVO DE LA FUNCIÓN PÚBLICA

## Provisión de Cargos Directivos Rama Ejecutiva

No. ENTIDADES	ENTIDAD U ORGANISMO	MUJERES	HOMBRES	TOTAL CARGOS PROVISTOS	% MUJERES	% HOMBRES
13	<a href="#">Ministerios</a>	132	165	297	44%	56%
6	<a href="#">Departamentos Administrativos</a>	38	112	150	<b>25%</b>	75%
10	<a href="#">Superintendencias</a>	57	77	134	43%	57%
54	Establecimientos públicos	135	281	416	32%	68%
11	Empresas sociales del Estado	49	101	150	33%	67%
13	Unidades administrativas especiales	33	103	136	<b>24%</b>	76%
13	Sociedades de economía mixta	66	110	176	38%	63%
2	Sociedades públicas por acciones	3	12	15	<b>20%</b>	80%
16	Empresas industriales y comerciales del Estado	51	85	136	38%	63%
2	Sociedad pública	5	5	10	50%	50%
2	Entidad de naturaleza única	0	2	2	<b>0%</b>	100%
1	Entidad de naturaleza especial	7	4	11	64%	36%
<b>(45) Organismos Autónomos</b>						
34	Ente corporativo autónomo	55	151	206	<b>27%</b>	73%
11	Ente universitario autónomo	57	117	174	33%	67%

[VOLVER AL MENU](#)



Libertad y Orden

# DAFP

DEPARTAMENTO ADMINISTRATIVO DE LA FUNCIÓN PÚBLICA

## PARTICIPACION FEMENINA EN MINISTERIOS

	MINISTERIO	Femenino		Masculino		Total
		No.	%	No.	%	
1	<a href="#">Comercio Industria y Turismo</a>	5	19%	21	81%	26
2	<a href="#">Transporte</a>	9	29%	22	71%	31
3	<a href="#">Defensa Nacional</a>	5	31%	11	69%	16
4	<a href="#">Interior y de Justicia</a>	6	35%	11	65%	17
5	<a href="#">Ambiente Vivienda y Desarrollo Territorial</a>	4	36%	7	64%	11
6	Relaciones Exteriores	14	40%	21	60%	35
7	<a href="#">Minas y Energía</a>	4	44%	5	56%	9
8	<a href="#">Protección Social</a>	27	46%	32	54%	59
9	<a href="#">Hacienda y Crédito Público</a>	16	48%	17	52%	33
10	<a href="#">Comunicaciones</a>	7	50%	7	50%	14
11	<a href="#">Agricultura y Desarrollo Rural</a>	6	55%	5	45%	11
12	<a href="#">Educación Nacional</a>	18	78%	5	22%	23
13	<a href="#">Cultura</a>	11	92%	1	8%	12
	<b>Total</b>	<b>132</b>	<b>44%</b>	<b>165</b>	<b>56%</b>	<b>297</b>

\* Sin hipervínculo por ser la única entidad del sector.

[VOLVER AL MENU](#)



# DAFP

DEPARTAMENTO ADMINISTRATIVO DE LA FUNCIÓN PÚBLICA

Libertad y Orden

## PARTICIPACIÓN FEMENINA EN MINISTERIOS

MINISTERIO	%
Comercio Industria y Turismo	19
Transporte	29
Defensa Nacional	31
Interior y de Justicia	35
Ambiente Vivienda y Desarrollo Territorial	36
Relaciones Exteriores	40
Minas y Energía	44
Protección Social	46
Hacienda y Crédito Público	48
Comunicaciones	50
Agricultura y Desarrollo Rural	55
Educación Nacional	78
Cultura	92

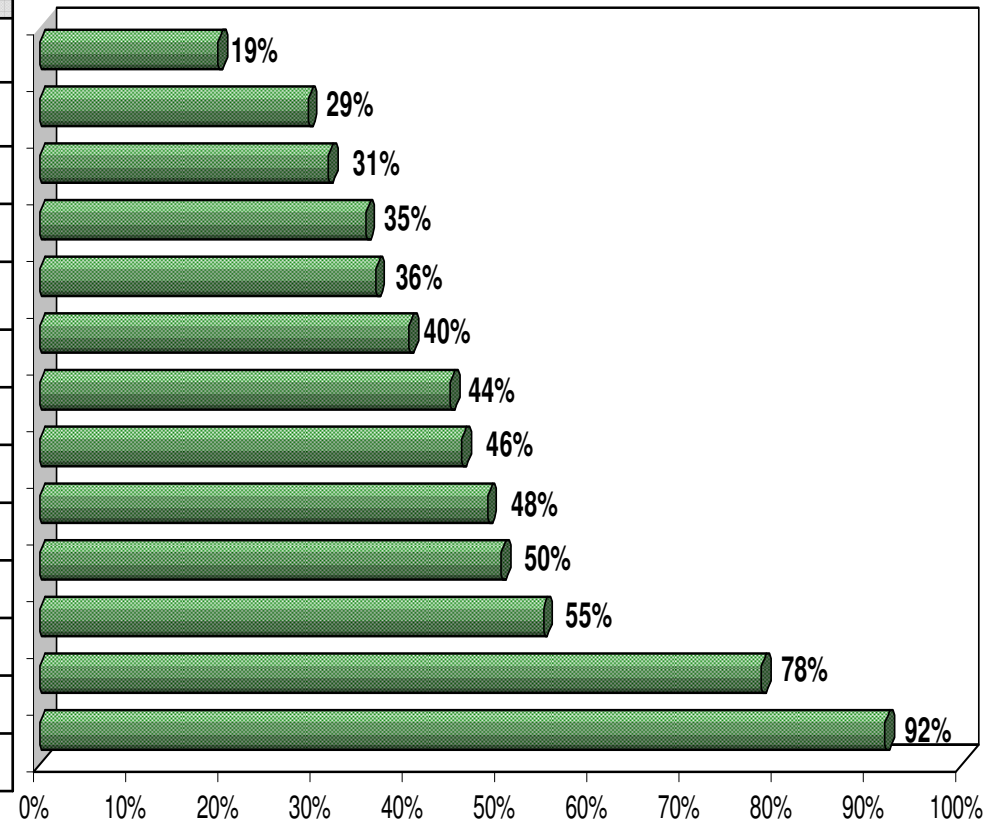

[VOLVER AL MENU](#)



Libertad y Orden

# DAFP

DEPARTAMENTO ADMINISTRATIVO DE LA FUNCIÓN PÚBLICA

## PARTICIPACION FEMENINA EN DEPARTAMENTOS ADMINISTRATIVOS

	DEPARTAMENTOS ADMINISTRATIVOS	Femenino		Masculino		Total
		No.	%	No.	%	
1	<a href="#">Departamento Administrativo Nacional de la Economía Solidaria</a>	0	0%	5	100%	5
2	<a href="#">Departamento Administrativo de Seguridad - DAS</a>	8	11%	63	89%	71
3	<a href="#">Departamento Administrativo de la Función Pública</a>	1	14%	6	86%	7
4	Departamento Administrativo de la Presidencia de la República *	6	35%	11	65%	17
5	<a href="#">Departamento Nacional de Planeación</a>	16	39%	25	61%	41
6	Departamento Administrativo Nacional de Estadística *	7	41%	10	59%	17
	<b>Total</b>	<b>38</b>	<b>24%</b>	<b>120</b>	<b>76%</b>	<b>158</b>

\* Las entidades del sector no reportaron información

[VOLVER AL MENU](#)



Libertad y Orden

# DAFP

DEPARTAMENTO ADMINISTRATIVO DE LA FUNCIÓN PÚBLICA

## PARTICIPACIÓN FEMENINA EN DEPARTAMENTOS ADMINISTRATIVOS

	DEPARTAMENTOS ADMINISTRATIVOS	%
1	Nacional de la Economía Solidaria	<b>0</b>
2	Seguridad - DAS	<b>11</b>
3	Función Pública	<b>14</b>
4	Presidencia de la República	35
5	Nacional de Planeación	39
6	Nacional de Estadística	41
	<b>Promedio</b>	<b>24</b>

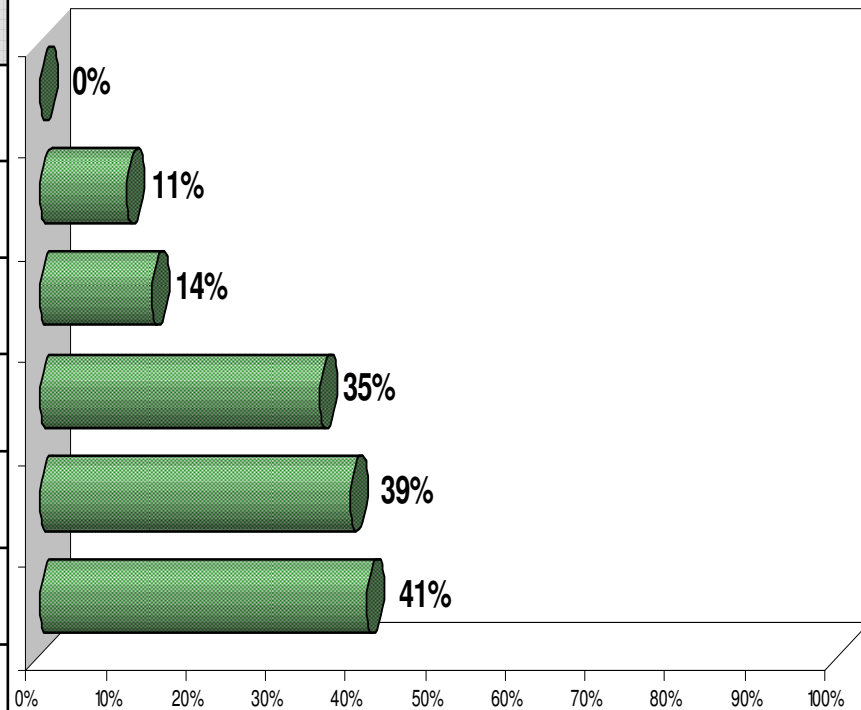

[VOLVER AL MENU](#)



# DAFP

DEPARTAMENTO ADMINISTRATIVO DE LA FUNCIÓN PÚBLICA

Libertad y Orden

## PARTICIPACION FEMENINA EN SUPERINTENDENCIAS

	SUPERINTENDENCIAS	Femenino		Masculino		Total
		No.	%	No.	%	
1	Economía Solidaria	0	0%	7	100%	7
2	Subsidio Familiar	0	0%	2	100%	2
3	Puertos y Transporte	1	25%	3	75%	4
4	Nacional de Salud	2	29%	5	71%	7
5	Industria y Comercio	2	33%	4	67%	6
6	Notariado y Registro	3	33%	6	67%	9
7	Sociedades	5	38%	8	62%	13
8	Vigilancia y Seguridad Privada	3	38%	5	63%	8
9	Servicios Públicos Domiciliarios	11	44%	14	56%	25
10	Financiera de Colombia	24	45%	29	55%	53



# DAFP

DEPARTAMENTO ADMINISTRATIVO DE LA FUNCIÓN PÚBLICA

Libertad y Orden

## PARTICIPACIÓN FEMENINA EN SUPERINTENDENCIAS

	SUPERINTENDENCIAS	%
1	Economía Solidaria	0
2	Subsidio Familiar	0
3	Puertos y Transporte	25
4	Nacional de Salud	29
5	Industria y Comercio	33
6	Notariado y Registro	33
7	Sociedades	38
8	Vigilancia y Seguridad Privada	38
9	Servicios Públicos Domiciliarios	44
10	Financiera de Colombia	45
	<b>Promedio</b>	<b>38%</b>

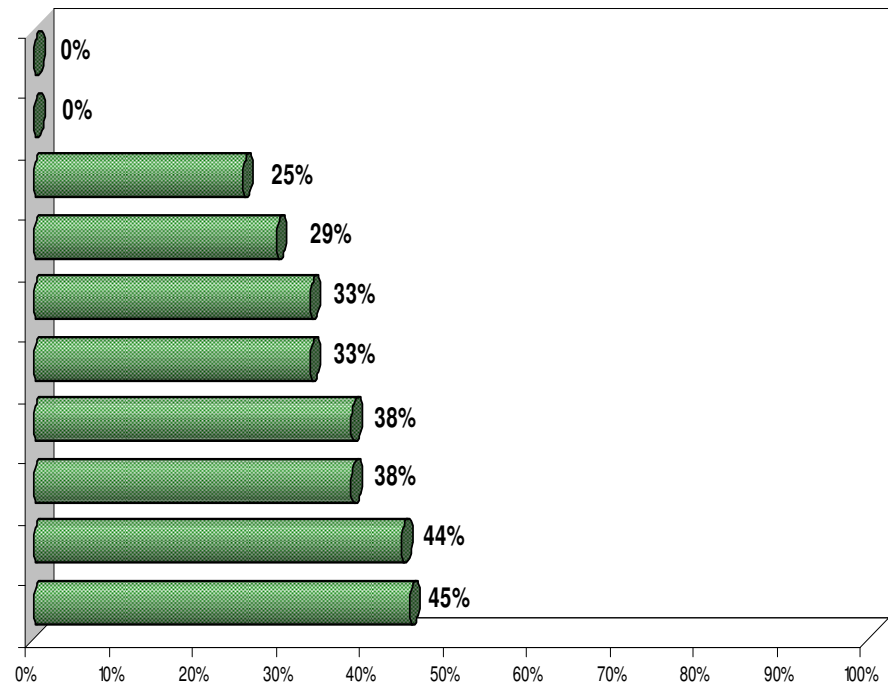

[VOLVER AL MENU](#)





Libertad y Orden

# DAFP

DEPARTAMENTO ADMINISTRATIVO DE LA FUNCIÓN PÚBLICA

## PROVISIÓN DE CARGOS CON PERSPECTIVA DE GÉNERO ALCALDIA DE BOGOTÁ, D.C.

Nº	NOMBRE	NATURALEZA	MUJERES	HOMBRES	TOTAL	% MUJERES	% HOMBRES
1	Departamento Administrativo de la Defensoría del Espacio Público	Departamento Administrativo	0	6	6	0	100
2	Orquesta Filarmónica de Bogotá	Establecimiento Público	0	5	5	0	100
3	Fondo de Ahorro y Vivienda Distrital	Distrito Capital	0	1	1	0	100
4	Hospital Bosa II Nivel ESE	Empresa Social del Estado	0	3	3	0	100
5	Hospital Centro Oriente II Nivel ESE	Empresa Social del Estado	0	3	3	0	100
6	Hospital Vistahermosa I Nivel ESE	Distrito Capital	0	3	3	0	100
7	Hospital Occidente de Kennedy	Empresa Social del Estado	1	6	7	14,29	85,71
8	Departamento Administrativo de Catastro Distrital	Distrito Capital	1	4	5	20,00	80,00
9	Hospital Tunjuelito Nivel E.S.E.	Empresa Social del Estado	1	4	5	20,00	80,00
10	Hospital La Victoria III Nivel E.S.E.	Distrito Capital	1	3	4	25,00	75,00
11	Hospital Nazareth I Nivel E.S.E.	Distrito Capital	1	3	4	25,00	75,00
12	Hospital Simón Bolívar	Empresa Social del Estado	2	5	7	28,57	71,43
13	Hospital Meissen II Nivel ESE	Empresa Social del Estado	2	5	7	28,57	71,43

[VOLVER AL MENU](#)



Libertad y Orden

# DAFP

DEPARTAMENTO ADMINISTRATIVO DE LA FUNCIÓN PÚBLICA

## PROVISIÓN DE CARGOS CON PERSPECTIVA DE GÉNERO GOBERNACIONES (1)

Nº	GOBERNACION	MUJERES	HOMBRES	VACANTES	TOTAL	% MUJ	% HOM
1	Vichada	0	6	0	6	0,00	100,00
2	Amazonas	1	6	1	7	14,29	85,71
3	Cauca	1	6	0	7	14,29	85,71
4	Nte Sder	2	12	0	14	14,29	85,71
5	Huila	2	9	0	11	18,18	81,82
6	Caquetá	2	8	0	10	20,00	80,00
7	Guaviare	2	8	0	10	20,00	80,00
8	Cesar	2	7	0	9	22,22	77,78
9	Chocó	2	6	0	8	25,00	75,00
10	Guajira	6	18	0	24	25,00	75,00
11	Magdalena	3	9	2	12	25,00	75,00
12	Atlántico	10	29	1	39	25,64	74,36
13	Sucre	3	8	0	11	27,27	72,73
14	Boyacá	15	33	1	48	31,25	68,75
15	Córdoba	6	11	1	17	35,29	64,71



# DAFP

DEPARTAMENTO ADMINISTRATIVO DE LA FUNCIÓN PÚBLICA

Libertad y Orden

## PROVISIÓN DE CARGOS CON PERSPECTIVA DE GÉNERO GOBERNACIONES (2)

Nº	GOBERNACION	MUJERES	HOMBRES	VACANTES	TOTAL	% MUJ	% HOM
16	Caldas	5	9	1	14	35,71	64,29
17	Casanare	11	19	6	30	36,67	63,33
18	Cundinamarca	22	38	14	60	36,67	63,33
19	Antioquia	32	54	1	86	37,21	62,79
20	Arauca	3	5	0	8	37,50	62,50
21	Vaupés	3	5	0	8	37,50	62,50
22	Nariño	9	14	1	23	39,13	60,87
23	Quindío	10	15	0	25	40,00	60,00
24	Risaralda	16	24	1	40	40,00	60,00
25	Tolima	10	15	3	25	40,00	60,00
26	Santander	5	7	0	12	41,67	58,33
27	Meta	19	25	0	44	43,18	56,82
28	Putumayo	4	5	0	9	44,44	55,56
29	Valle del Cauca	27	24	12	51	52,94	47,06
	<b>TOTAL</b>	<b>233</b>	<b>435</b>	<b>45</b>	<b>668</b>	<b>34,88</b>	<b>65,12</b>



# DAFP

DEPARTAMENTO ADMINISTRATIVO DE LA FUNCIÓN PÚBLICA

Libertad y Orden

## PARTICIPACIÓN FEMENINA GOBERNACIONES (29 de 32)

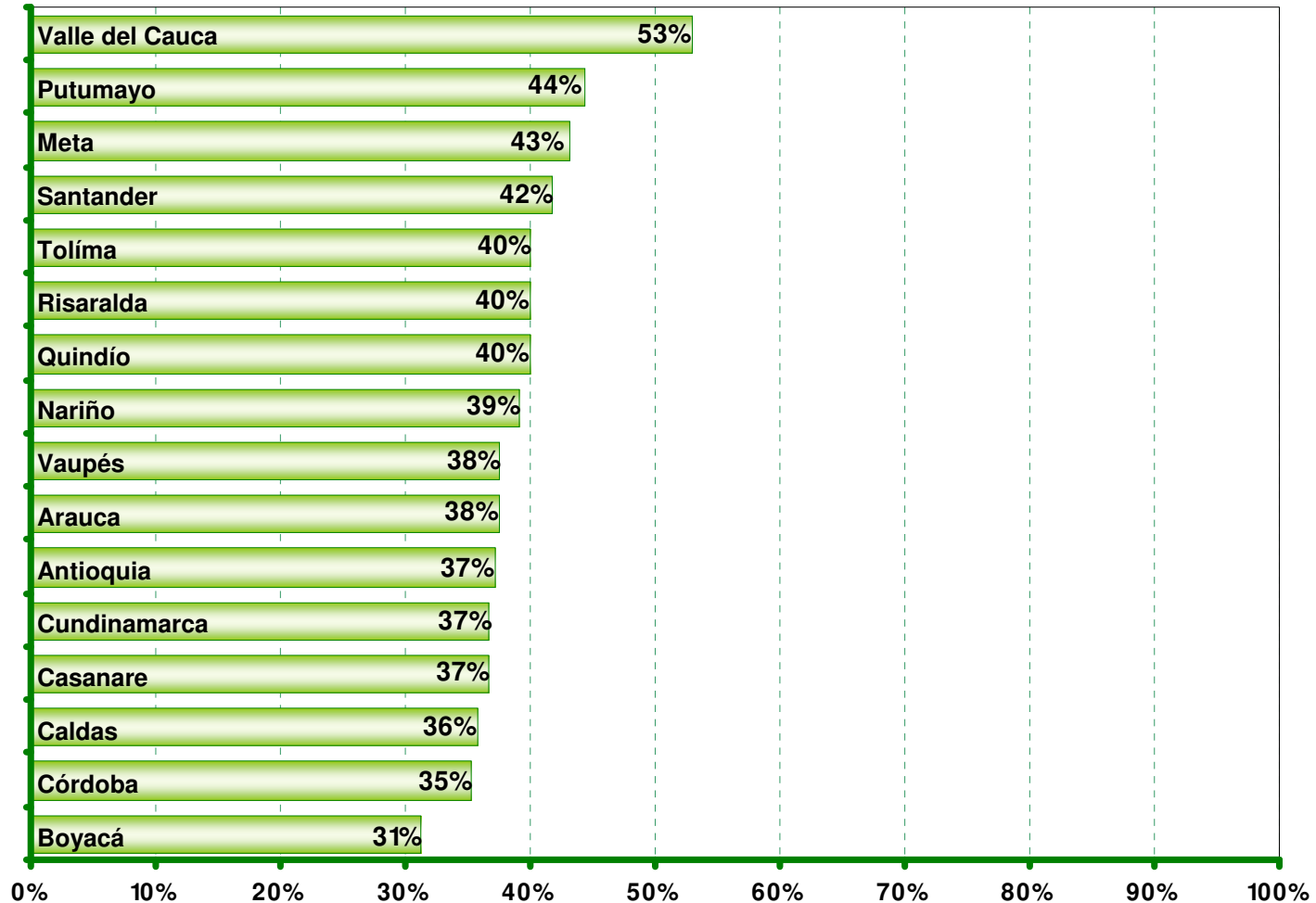



# DAFP

DEPARTAMENTO ADMINISTRATIVO DE LA FUNCIÓN PÚBLICA

Libertad y Orden

## PARTICIPACIÓN FEMENINA GOBERNACIONES (29 de 32)

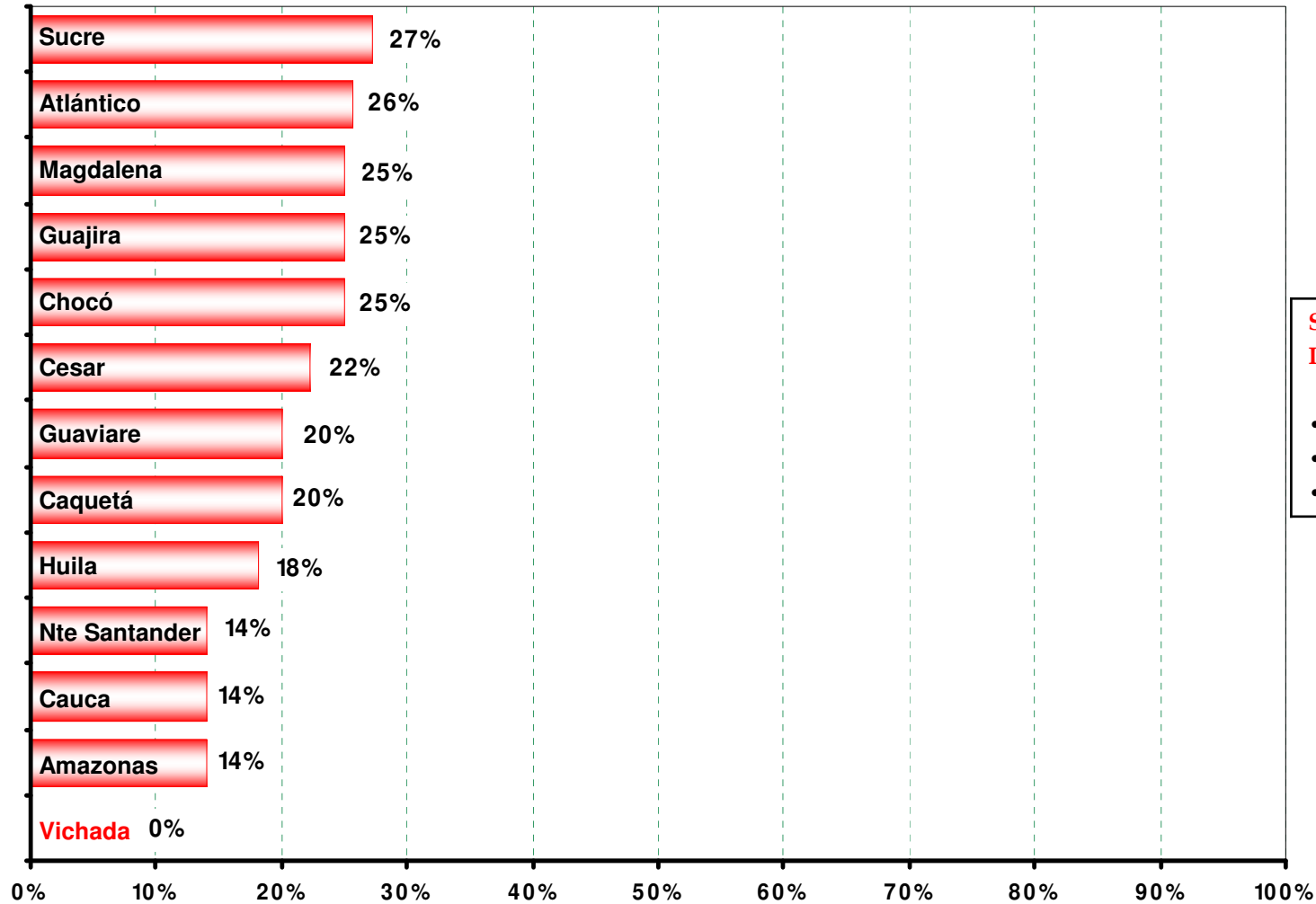

**SIN REPORTE DE INFORMACION:**

- BOLIVAR
- GUAINIA
- SAN ANDRES



# DAFP

DEPARTAMENTO ADMINISTRATIVO DE LA FUNCIÓN PÚBLICA

Libertad y Orden

## PROVISIÓN DE CARGOS CON PERSPECTIVA DE GÉNERO DEPARTAMENTOS

<a href="#">AMAZONAS</a>	<a href="#">CHOCÓ</a>	<a href="#">PUTUMAYO</a>
<a href="#">ANTIOQUIA</a>	<a href="#">CORDOBA</a>	<a href="#">QUINDIO</a>
<a href="#">ARAUCA</a>	<a href="#">CUNDINAMARCA</a>	<a href="#">RISARALDA</a>
<a href="#">ATLANTICO</a>	<a href="#">GUAJIRA</a>	SAN ANDRES
<a href="#">BOLIVAR</a>	<a href="#">GUINIA</a>	<a href="#">SANTANDER</a>
<a href="#">BOYACA</a>	<a href="#">GUAVIARE</a>	<a href="#">SUCRE</a>
<a href="#">CALDAS</a>	<a href="#">HUILA</a>	<a href="#">TOLIMA</a>
<a href="#">CAQUETA</a>	<a href="#">MAGDALENA</a>	<a href="#">VALLE DEL CAUCA</a>
<a href="#">CASANARE</a>	<a href="#">META</a>	<a href="#">VAUPES</a>
<a href="#">CAUCA</a>	<a href="#">NARIÑO</a>	<a href="#">VICHADA</a>
<a href="#">CESAR</a>	<a href="#">NORTE DE SANTANDER</a>	

Salir



# DAFP

DEPARTAMENTO ADMINISTRATIVO DE LA FUNCIÓN PÚBLICA

Libertad y Orden

## PROVISIÓN DE CARGOS CON PERSPECTIVA DE GÉNERO ALCALDIAS CAPITAL DE DEPARTAMENTO (1)

Nº	ALCALDIA	MUJERES	HOMBRES	VACANTES	TOTAL CARGOS	% MUJERES	% HOMBRES
1	Popayán	1	7	2	8	12,50	87,50
2	Riohacha	1	6	0	7	14,29	85,71
3	Manizales	3	13	0	16	18,75	81,25
4	Valledupar	3	10	3	13	23,08	76,92
5	Pereira	11	35	0	46	23,91	76,09
6	Mitú	2	5	1	7	28,57	71,43
7	Leticia	3	7	0	10	30,00	70,00
8	Ibagué	13	25	0	38	34,21	65,79
9	Medellín	23	41	1	64	35,94	64,06
10	Sincelejo	6	10	0	16	37,50	62,50



# DAFP

DEPARTAMENTO ADMINISTRATIVO DE LA FUNCIÓN PÚBLICA

Libertad y Orden

## PROVISIÓN DE CARGOS CON PERSPECTIVA DE GÉNERO ALCALDIAS CAPITAL DE DEPARTAMENTO (2)

Nº	ALCALDIA	MUJERES	HOMBRES	VACANTES	TOTAL CARGOS	% MUJERES	% HOMBRES
11	Tunja	5	7	0	12	41,67	58,33
12	Inirida	3	4	0	7	42,86	57,14
13	Florencia	4	5	0	9	44,44	55,56
14	Neiva	10	12	0	22	45,45	54,55
15	Pasto	24	25	0	49	48,98	51,02
16	Santiago de Cali	22	21	0	43	51,16	48,84
17	Bucaramanga	9	8	2	17	52,94	47,06
18	Quibdó	4	3	0	7	57,14	42,86
19	Armenia	17	5	1	22	77,27	22,73
	<b>TOTAL</b>	<b>164</b>	<b>249</b>	<b>10</b>	<b>413</b>	<b>39,71</b>	<b>60,29</b>





# DAFP

DEPARTAMENTO ADMINISTRATIVO DE LA FUNCIÓN PÚBLICA

Libertad y Orden

## PARTICIPACIÓN FEMENINA ALCALDIAS CAPITAL DE DEPARTAMENTO (19 DE 32)

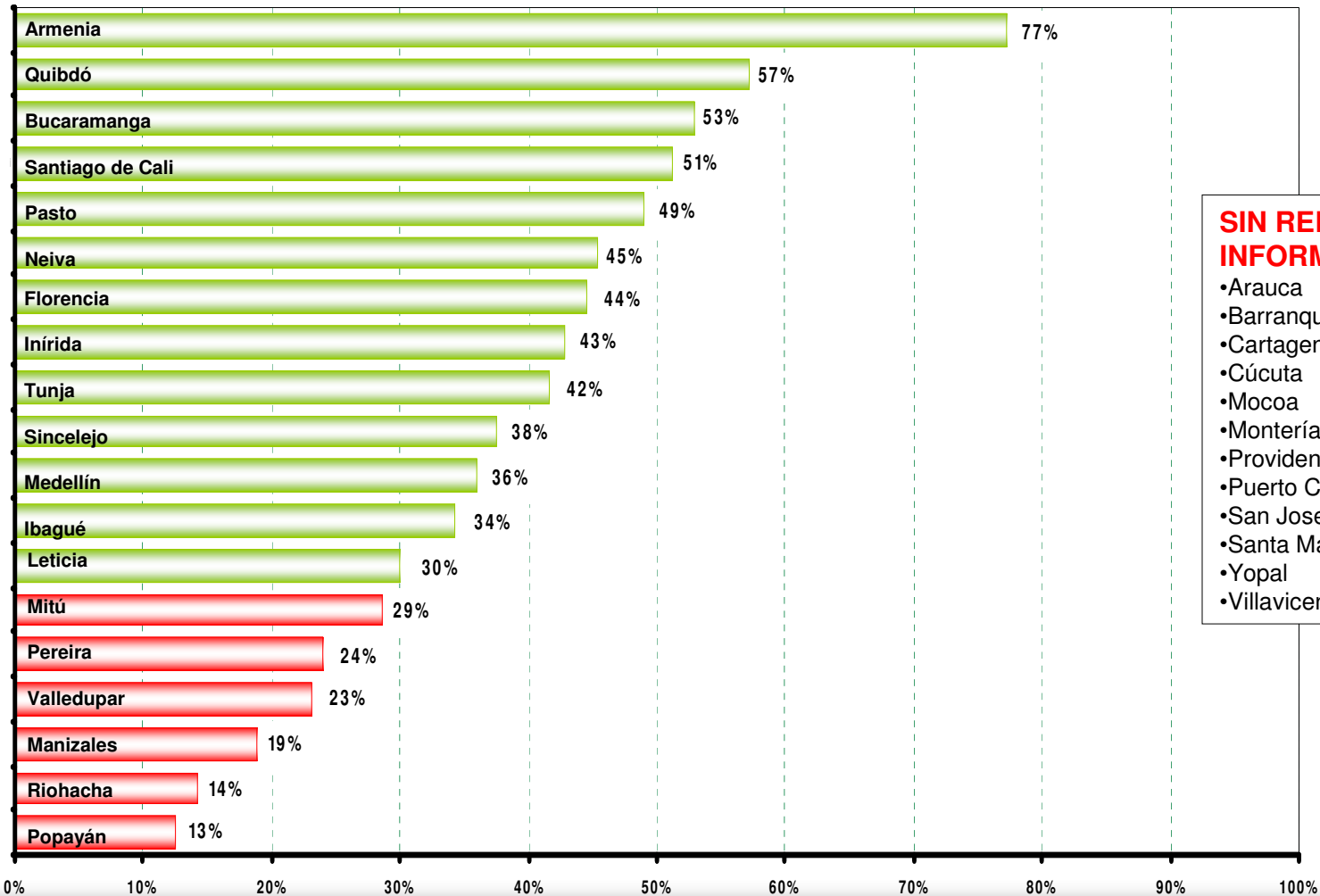

### SIN REPORTE DE INFORMACIÓN:

- Arauca
- Barranquilla
- Cartagena
- Cúcuta
- Mocoa
- Montería
- Providencia
- Puerto Carreño
- San Jose del Guaviare
- Santa Marta
- Yopal
- Villavicencio



Libertad y Orden

# DAFP

DEPARTAMENTO ADMINISTRATIVO DE LA FUNCIÓN PÚBLICA

## III. ESTRATEGIAS

- ➔ Potenciar el reporte de la información de participación femenina en el nivel territorial, a través de la red constituida por funcionarios designados de las gobernaciones y alcaldías capital de departamento.
- ➔ Remitir a los jefes de control interno de las Gobernaciones y Alcaldías una relación de las entidades que no ingresaron la información y las que no cumplieron con la Ley.
- ➔ Remitir a la Procuraduría General de la Nación el informe de ley de cuotas con un anexo donde se detallan las entidades que no cumplen con la Ley de Cuota.
- ➔ Asesoría y acompañamiento a las entidades para el ingreso de la información
- ➔ Boletín de empleo público con información sobre el registro e ingreso de la información al aplicativo.
- ➔ Expedición de circulares a través de la web del Departamento



Libertad y Orden

# DAFP

DEPARTAMENTO ADMINISTRATIVO DE LA FUNCIÓN PÚBLICA

## PROVISIÓN DE CARGOS DIRECTIVOS CON PERSPECTIVA DE GÉNERO EN LA RAMA LEGISLATIVA

No.	ENTIDAD U ORGANISMO	MUJERES	HOMBRES	TOTAL	% MUJ	% HOM
1	CAMARA DE REPRESENTANTES	2	15	17	<b>12%</b>	88%
2	SENADO DE LA REPUBLICA	5	8	13	38%	62%
<b>TOTAL</b>		<b>7</b>	<b>23</b>	<b>30</b>	<b>23%</b>	<b>77%</b>

[VOLVER AL MENU](#)



Libertad y Orden

# DAFP

DEPARTAMENTO ADMINISTRATIVO DE LA FUNCIÓN PÚBLICA

## PROVISIÓN DE CARGOS DIRECTIVOS CON PERSPECTIVA DE GÉNERO EN LA RAMA JUDICIAL

Nº	ENTIDAD U ORGANISMO	MUJ	HOM	TOTAL	% MUJ	% HOM
1	INSTITUTO NACIONAL DE MEDICINA LEGAL Y CIENCIAS FORENSES	6	39	45	<b>13%</b>	87%
2	FISCALIA GENERAL DE LA NACION	19	59	78	<b>24%</b>	76%
	<b>TOTAL</b>	<b>25</b>	<b>98</b>	<b>123</b>	<b>20%</b>	<b>80%</b>

[VOLVER AL MENU](#)



Libertad y Orden

# DAFP

DEPARTAMENTO ADMINISTRATIVO DE LA FUNCIÓN PÚBLICA

## PROVISIÓN DE CARGOS DIRECTIVOS CON PERSPECTIVA DE GÉNERO EN ORGANISMOS DE CONTROL Y VIGILANCIA

Nº	ENTIDAD U ORGANISMO	MUJ	HOM	TOTAL	% MUJ	% HOM
1	FONDO DE BIENESTAR SOCIAL DE LA CONTALORIA GENERAL DE LA REPUBLICA	2	1	3	67%	33%
2	DEFENSORIA DEL PUEBLO	15	18	33	45%	55%
3	PROCURADURIA GENERAL DE LA NACION	54	67	121	45%	55%
4	AUDITORÍA GENERAL DE LA REPÚBLICA	8	12	20	40%	60%
5	CONTRALORIA GENERAL DE LA REPUBLICA	16	25	41	39%	61%
	<b>TOTAL</b>	<b>95</b>	<b>123</b>	<b>218</b>	<b>44%</b>	<b>56%</b>

[VOLVER AL MENU](#)



Libertad y Orden

# DAFP

DEPARTAMENTO ADMINISTRATIVO DE LA FUNCIÓN PÚBLICA

## PROVISIÓN DE CARGOS DIRECTIVOS CON PERSPECTIVA DE GÉNERO EN REGISTRADURIA NACIONAL DEL ESTADO CIVIL

Nº	ENTIDAD U ORGANISMO	MUJERES	HOMBRES	TOTAL	% MUJ	% HOM
1	REGISTRADURIA NACIONAL DEL ESTADO CIVIL	54	89	143	38%	62%
<b>TOTAL</b>		<b>54</b>	<b>89</b>	<b>143</b>	<b>38%</b>	<b>62%</b>

[VOLVER AL MENU](#)



# DAFP

DEPARTAMENTO ADMINISTRATIVO DE LA FUNCIÓN PÚBLICA

Libertad y Orden

## ENTIDADES CON MENOS DEL 30% EN CARGOS DIRECTIVOS SECTOR AGRICULTURA

ENTIDAD U ORGANISMO	MUJ	HOM	TOTAL	% MUJ	% HOM
BANCO AGRARIO DE COLOMBIA	0	1	1	0%	100%
INSTITUTO COLOMBIANO DE DESARROLLO RURAL	0	14	14	0%	100%
INSTITUTO COLOMBIANO AGROPECUARIO	1	3	4	25%	75%

[VOLVER AL MENU](#)



# DAFP

DEPARTAMENTO ADMINISTRATIVO DE LA FUNCIÓN PÚBLICA

Libertad y Orden

## ENTIDADES CON MENOS DEL 30% EN CARGOS DIRECTIVOS SECTOR AMBIENTE (1)

Nº	ENTIDAD U ORGANISMO	MUJ	HOM	TOTAL	% MUJ	% HOM
1	Corporación Autónoma Regional de Boyacá	0	2	2	0%	100%
2	Corporación Autónoma Regional de la Orinoquia	0	5	5	0%	100%
3	Corporación Autónoma Regional Valles de Sinú y San Jorge	0	5	5	0%	100%
4	Corporación Autónoma Regional del Atlántico	0	7	7	0%	100%
5	Corporación Autónoma Regional del Rio Grande de la Magdalena	0	2	2	0%	100%
6	Corporación para el Dlo Sostenible del Archipiélago de San Andrés	0	1	1	0%	100%
7	Corporación para el Dlo Sostenible del Archipiélago del Urabá	0	2	2	0%	100%
9	Corporación Autónoma Regional de la Defensa de la Meseta de Bmga	1	8	9	11%	89%
10	Instituto de Hidrología y Meteorología y Estudios Ambientales -IDEAM	1	7	8	13%	88%
11	Corporación Autónoma Regional del Tolima	1	6	7	14%	86%
12	Corporación Autónoma Regional del Alto Magdalena	1	4	5	20%	80%

[VOLVER AL MENU](#)





# DAFP

DEPARTAMENTO ADMINISTRATIVO DE LA FUNCIÓN PÚBLICA

Libertad y Orden

## ENTIDADES CON MENOS DEL 30% EN CARGOS DIRECTIVOS SECTOR AMBIENTE (2)

Nº	ENTIDAD U ORGANISMO	MUJ	HOM	TOTAL	% MUJ	% HOM
13	Corporación Autónoma Regional de Chivor CORPOCHIVOR	1	4	5	20%	80%
14	Corporación Autónoma Regional de la Guajira	1	4	5	20%	80%
15	Corporación Autónoma Regional del Sur de Bolívar	1	4	5	20%	80%
16	Corporación para el Dlo Sostenible del Sur de la Amazonía	1	4	5	20%	80%
17	Corporación para el Dlo Sostenible de la Mojana y el San Jorge	1	4	5	20%	80%
18	Corporación Autónoma Regional de Cundinamarca	4	15	19	21%	79%
19	Corporación Autónoma Regional del Cauca	3	11	14	21%	79%
20	Corporación Autónoma Regional de las Cuencas de los Rios Negro y Nare	2	6	8	25%	75%
21	Corporación Autónoma Regional del Cesar	1	3	4	25%	75%
22	Corporación Autónoma Regional del Quindío	1	3	4	25%	75%
23	Corporación Autónoma Regional del Canal del Dique	2	5	7	29%	71%

[VOLVER AL MENU](#)



Libertad y Orden

# DAFP

DEPARTAMENTO ADMINISTRATIVO DE LA FUNCIÓN PÚBLICA

## ENTIDADES CON MENOS DEL 30% EN CARGOS DIRECTIVOS SECTOR COMERCIO

Nº	ENTIDAD U ORGANISMO	MUJ	HOM	TOTAL	% MUJ	% HOM
1	FONDO NACIONAL DE GARANTIAS S.A.	1	5	6	17%	83%
2	MINISTERIO DE COMERCIO INDUSTRIA Y TURISMO	5	20	25	20%	80%

[VOLVER AL MENU](#)



Libertad y Orden

# DAFP

DEPARTAMENTO ADMINISTRATIVO DE LA FUNCIÓN PÚBLICA

## ENTIDADES CON MENOS DEL 30% EN CARGOS DIRECTIVOS SECTOR COMUNICACIONES

Nº	ENTIDAD U ORGANISMO	MUJ	HOM	TOTAL	% MUJ	% HOM
1	COMISIÓN DE REGULACIÓN DE TELECOMUNICACIONES	0	3	3	<b>0%</b>	100%

[VOLVER AL MENU](#)



# DAFP

DEPARTAMENTO ADMINISTRATIVO DE LA FUNCIÓN PÚBLICA

Libertad y Orden

## ENTIDADES CON MENOS DEL 30% EN CARGOS DIRECTIVOS SECTOR CULTURA

Nº	ENTIDAD U ORGANISMO	MUJ	HOM	TOTAL	% MUJ	% HOM
1	INSTITUTO COLOMBIANO DEL DEPORTE	1	5	6	17%	83%

[VOLVER AL MENU](#)



# DAFP

DEPARTAMENTO ADMINISTRATIVO DE LA FUNCIÓN PÚBLICA

Libertad y Orden

## ENTIDADES CON MENOS DEL 30% EN CARGOS DIRECTIVOS SECTOR DEFENSA

Nº	ENTIDAD U ORGANISMO	MUJ	HOM	TOTAL	% MUJ	% HOM
1	CAJA DE RETIRO DE LAS FUERZAS MILITARES	0	2	2	0%	100%
2	CLUB MILITAR	0	2	2	0%	100%
3	CORPORACION DE LA INDUSTRIA AERONAUTICA COLOMBIANA S.A CIAC S.A	0	2	2	0%	100%
4	DIRECCION GENERAL DE SANIDAD MILITAR	0	5	5	0%	100%
5	FONDO ROTATORIO DE LA FUERZA AEREA COLOMBIANA	0	2	2	0%	100%
6	FONDO ROTATORIO DE LA POLICIA NACIONAL	0	1	1	0%	100%
7	INDUSTRIA MILITAR	0	9	9	0%	100%
8	INSTITUTO DE CASAS FISCALES DEL EJERCITO	0	1	1	0%	100%
9	SOCIEDAD HOTEL SAN DIEGO S.A. - HOTEL TEQUENDAMA	0	3	3	0%	100%
10	CAJA DE SUELDOS DE RETIRO DE LA POLICIA NACIONAL	1	3	4	25%	75%

[VOLVER AL MENU](#)



Libertad y Orden

# DAFP

DEPARTAMENTO ADMINISTRATIVO DE LA FUNCIÓN PÚBLICA

## ENTIDADES CON MENOS DEL 30% EN CARGOS DIRECTIVOS SECTOR ECONOMIA SOLIDARIA

Nº	ENTIDAD U ORGANISMO	MUJ	HOM	TOTAL	% MUJ	% HOM
1	DEPARTAMENTO ADMINISTRATIVO NACIONAL DE LA ECONOMIA SOLIDARIA	0	2	2	<b>0%</b>	100%

[VOLVER AL MENU](#)



# DAFP

DEPARTAMENTO ADMINISTRATIVO DE LA FUNCIÓN PÚBLICA

Libertad y Orden

## ENTIDADES CON MENOS DEL 30% EN CARGOS DIRECTIVOS SECTOR EDUCACIÓN

Nº	ENTIDAD U ORGANISMO	MUJ	HOM	TOTAL	% MUJ	% HOM
1	INSTITUTO NACIONAL DE FORMACION TECNICA PROFESIONAL	0	2	2	0%	100%
2	INSTITUTO NACIONAL DE FORMACION TECNICA PROFESIONAL SAN JUAN DEL CESAR	0	2	2	0%	100%
3	INSTITUTO SUPERIOR DE EDUCACION RURAL ISER	0	3	3	0%	100%
4	INSTITUTO TECNICO CENTRAL	0	3	3	0%	100%
5	INSTITUTO TECNICO NACIONAL DE COMERCIO SIMON RODRIGUEZ	0	3	3	0%	100%
6	UNIVERSIDAD DE LA AMAZONIA	1	8	9	11%	89%
7	UNIVERSIDAD DEL CAUCA	3	13	16	19%	81%
8	UNIVERSIDAD MILITAR NUEVA GRANADA	2	8	10	20%	80%
9	COLEGIO MAYOR DE ANTIOQUIA INSTITUCION UNIVERSITARIA	1	3	4	25%	75%
10	UNIVERSIDAD SURCOLOMBIANA	9	22	31	29%	71%

[VOLVER AL MENU](#)



Libertad y Orden

# DAFP

DEPARTAMENTO ADMINISTRATIVO DE LA FUNCIÓN PÚBLICA

## ENTIDADES CON MENOS DEL 30% EN CARGOS DIRECTIVOS SECTOR FUNCION PÚBLICA

N°	ENTIDAD U ORGANISMO	MUJ	HOM	TOTAL	% MUJ	% HOM
1	DEPARTAMENTO ADMINISTRATIVO DE LA FUNCION PUBLICA	1	6	7	<b>14%</b>	86%

[VOLVER AL MENU](#)





Libertad y Orden

# DAFP

DEPARTAMENTO ADMINISTRATIVO DE LA FUNCIÓN PÚBLICA

## ENTIDADES CON MENOS DEL 30% EN CARGOS DIRECTIVOS SECTOR HACIENDA

Nº	ENTIDAD U ORGANISMO	MUJ	HOM	TOTAL	% MUJ	% HOM
1	FONDO DE GARANTIAS DE ENTIDADES COOPERATIVAS FOGACOOOP	0	1	1	0%	100%
2	FONDO DE GARANTIAS DE INSTITUCIONES FINANCIERAS	0	1	1	0%	100%
3	SUPERINTENDENCIA DE LA ECONOMIA SOLIDARIA	0	7	7	0%	100%
4	CONTADURIA GENERAL DE LA NACION	1	4	5	20%	80%
5	FINANCIERA DE DESARROLLO TERRITORIAL S.A.	4	11	15	27%	73%

[VOLVER AL MENU](#)



Libertad y Orden

# DAFP

DEPARTAMENTO ADMINISTRATIVO DE LA FUNCIÓN PÚBLICA

## ENTIDADES CON MENOS DEL 30% EN CARGOS DIRECTIVOS SECTOR INTERIOR Y JUSTICIA

Nº	ENTIDAD U ORGANISMO	MUJ	HOM	TOTAL	% MUJ	% HOM
1	DIRECCION NACIONAL DE DERECHO DE AUTOR	0	1	1	0%	100%
2	UNIDAD ADMINISTRATIVA ESPECIAL DIRECCION NACIONAL DE ESTUPEFACIENTES	1	5	6	17%	83%

[VOLVER AL MENU](#)



# DAFP

DEPARTAMENTO ADMINISTRATIVO DE LA FUNCIÓN PÚBLICA

Libertad y Orden

## ENTIDADES CON MENOS DEL 30% EN CARGOS DIRECTIVOS SECTOR MINAS Y ENERGIA

Nº	ENTIDAD U ORGANISMO	MUJ	HOM	TOTAL	% MUJ	% HOM
1	AGENCIA NACIONAL DE HIDROCARBUROS	0	2	2	0%	100%
2	COMISION DE REGULACION DE ENERGIA Y GAS -CREG-	0	5	5	0%	100%
3	UNIDAD DE PLANEACION MINERO ENERGETICA	0	5	5	0%	100%
4	INSTITUTO COLOMBIANO DE GEOLOGIA Y MINERIA - INGEOMINAS	2	8	10	20%	80%
5	ECOPETROL S.A.	3	10	13	23%	77%

[VOLVER AL MENU](#)



# DAFP

DEPARTAMENTO ADMINISTRATIVO DE LA FUNCIÓN PÚBLICA

Libertad y Orden

## ENTIDADES CON MENOS DEL 30% EN CARGOS DIRECTIVOS SECTOR PLANEACIÓN

Nº	ENTIDAD U ORGANISMO	MUJ	HOM	TOTAL	% MUJ	% HOM
1	INSTITUTO COLOMBIANO PARA EL DESARROLLO DE LA CIENCIA Y LA TECNOLOGIA	1	4	5	<b>20%</b>	80%

[VOLVER AL MENU](#)



Libertad y Orden

# DAFP

DEPARTAMENTO ADMINISTRATIVO DE LA FUNCIÓN PÚBLICA

## ENTIDADES CON MENOS DEL 30% EN CARGOS DIRECTIVOS SECTOR PROTECCION SOCIAL

Nº	ENTIDAD U ORGANISMO	MUJ	HOM	TOTAL	% MUJ	% HOM
1	FONDO DE PASIVO SOCIAL DE FERROCARRILES NACIONALES DE COLOMBIA	0	1	1	0%	100%
2	INSTITUTO NACIONAL DE CANCEROLOGIA EMPRESA SOCIAL DEL ESTADO	0	4	4	0%	100%
3	SANATORIO DE AGUA DE DIOS E.S.E.	0	1	1	0%	100%
4	SANATORIO DE CONTRATACION EMPRESA SOCIAL DEL ESTADO	0	1	1	0%	100%
5	EMPRESA SOCIAL DEL ESTADO JOSE PRUDENCIO PADILLA	1	12	13	8%	92%
6	EMPRESA SOCIAL DEL ESTADO FRANCISCO DE PAULA SANTANDER	2	6	8	25%	75%
7	SUPERINTENDENCIA NACIONAL DE SALUD	2	5	7	29%	71%

[VOLVER AL MENU](#)



Libertad y Orden

# DAFP

DEPARTAMENTO ADMINISTRATIVO DE LA FUNCIÓN PÚBLICA

## ENTIDADES CON MENOS DEL 30% EN CARGOS DIRECTIVOS SECTOR SEGURIDAD

N°	ENTIDAD U ORGANISMO	MUJ	HOM	TOTAL	% MUJ	% HOM
1	DEPARTAMENTO ADMINISTRATIVO DE SEGURIDAD	10	56	66	<b>15%</b>	85%

[VOLVER AL MENU](#)



# DAFP

DEPARTAMENTO ADMINISTRATIVO DE LA FUNCIÓN PÚBLICA

Libertad y Orden

## ENTIDADES CON MENOS DEL 30% EN CARGOS DIRECTIVOS SECTOR TRANSPORTE

Nº	ENTIDAD U ORGANISMO	MUJ	HOM	TOTAL	% MUJ	% HOM
1	EMPRESA COLOMBIANA DE VIAS FERREAS	0	1	1	0%	100%
2	INSTITUTO NACIONAL DE CONCESIONES	0	3	3	0%	100%
3	INSTITUTO NACIONAL DE VIAS	3	30	33	9%	91%
4	UNIDAD ADMINISTRATIVA ESPECIAL DE AERONAUTICA CIVIL	13	46	59	22%	78%
5	SUPERINTENDENCIA DE PUERTOS Y TRANSPORTE	1	3	4	25%	75%
6	MINISTERIO DE TRANSPORTE	9	22	31	29%	71%

[VOLVER AL MENU](#)



Libertad y Orden

# DAFP

DEPARTAMENTO ADMINISTRATIVO DE LA FUNCIÓN PÚBLICA

## COMPARATIVO DE PARTICIPACION FEMENINA EN CARGOS DIRECTIVOS ORDEN NACIONAL

NIVELES	2003			2004			2005			2006		
	PROV.	MUJ	%	PROV	MUJ	%	PROV.	MUJ	%	PROV.	MUJ	%
RAMA EJECUTIVA	1174	300	35.59	800	292	36.5	1348	468	34.72	1610	574	35,65
RAMA LEGISLATIVA										30	7	23,33
RAMA JUDICIAL										123	25	20,33
ORGANISMOS AUTÓNOMOS	315	68	27.09	103	22	21.36	445	127	28.54	380	112	29,47
ORGANISMOS DE CONTROL	252	97	70.29	132	48	36.36	248	99	39.92	218	95	43,58
REGISTRADURÍA	116	36	33.03	150	50	33.33	168	54	32.14	143	54	37,76

[VOLVER AL MENU](#)