

# Justicia y del derecho

## Resultados Encuesta de Ambiente y Desempeño Institucional (EDI-DANE) 2017

Encuesta dirigida a los servidores públicos de las entidades del orden nacional, con el propósito de indagar en los aspectos relacionados con el ambiente y el desempeño de la institución donde trabajan.

**153** Ministerio de Justicia y del Derecho.  
**161** Instituto Nacional Penitenciario y Carcelario - IMPEC.  
**71** Agencia Nacional de Defensa Jurídica del Estado.

**185** Superintendencia de Notariado y Registro.  
**134** Unidad de Servicios Penitenciarios y Carcelarios.



### Ambiente y Bienestar Laboral

**Principales razones para permanecer en la entidad:**

**94,2%** Estabilidad laboral.

**93,3%** Horario de Trabajo.

**Lo que menos los impulsa a permanecer en la entidad es:**

**44,6%** Perspectivas de Ascenso.

**47,0%** Incentivos y Reconocimientos Laborales.

Gráfica 1. Indicadores de Ambiente Institucional y Bienestar Laboral (%) (2013-2017)

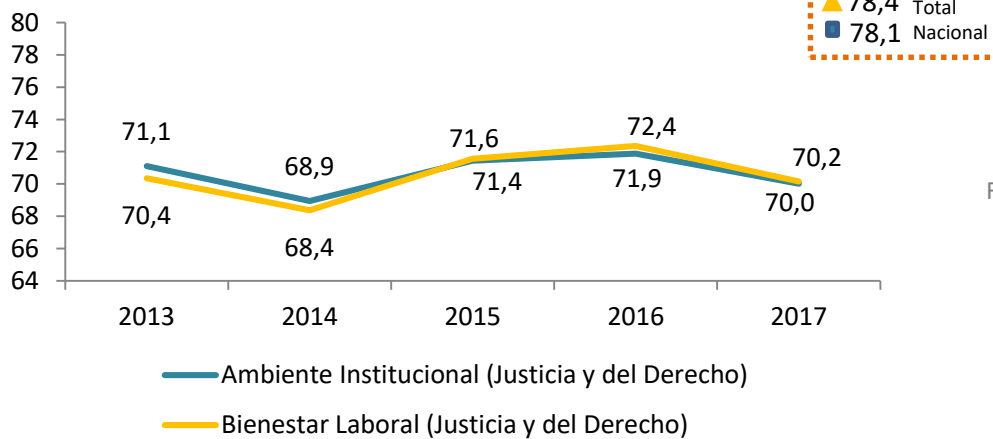

Fuente: Encuesta de Ambiente y Desempeño Institucional, DANE (2013-2017).

Durante el lustro (2013 – 2017) el indicador de ambiente institucional disminuye. Si embargo, aumenta de forma sostenida entre el año 2014 y 2016. Por otra parte, muestra niveles muy por debajo del total nacional. Se sugiere entonces implementar acciones para mejorar el grado de aceptación y credibilidad de los servidores públicos para seguir las reglas, ejecutar políticas y administrar recursos.

Con la misma tendencia, el indicador de bienestar laboral muestra un comportamiento procíclico con una disminución entre 2016 y 2017, al pasar de 72,4 a 70,2. también se sitúa por debajo del total nacional para todos los años de estudio. En este sentido, se sugiere implementar acciones para mejorar la remuneración y el reconocimiento de la labor desempeñada de los servidores públicos.



### Gestión Institucional

Gráfica 2. Indicadores de Gestión Institucional (%) (2017)

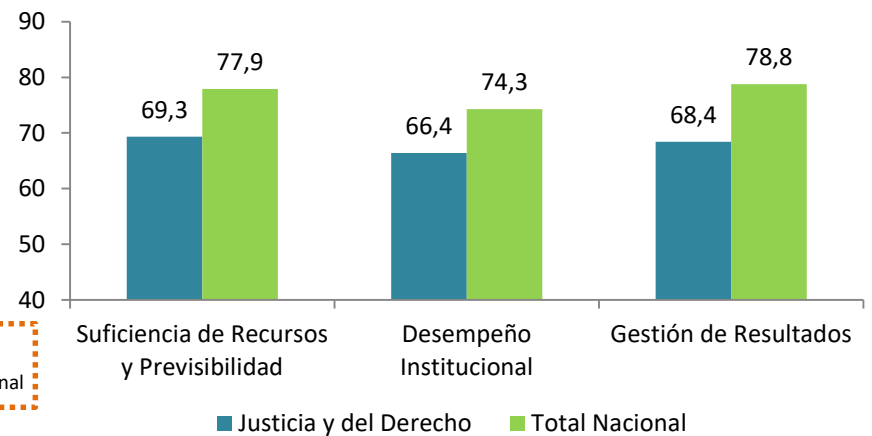

Fuente: Encuesta de Ambiente y Desempeño Institucional, DANE (2017).

En gestión institucional, el sector de Justicia y del Derecho presenta en todos los indicadores frecuencias menores al total nacional. De esta manera, el 69,3% de los servidores públicos consideran que hay recursos suficientes para lograr los objetivos estratégicos y misionales planeados en sus entidades.

Adicionalmente, el 66,4% de los servidores públicos sienten que el desempeño de su Entidad es el adecuado de acuerdo a los logros alcanzados, el proceso de rendición de cuentas a los ciudadanos y el bienestar laboral.

Finalmente, el 68,4% de los servidores públicos consideran que en su trabajo se cumplen los objetivos de acuerdo a lo planeado.

Dado esto, se sugiere implementar acciones para mejorar de manera integral la gestión institucional de la entidad en aspectos tales como: suficiencia de recursos, gestión por resultados y bienestar laboral.

#### Indicadores:

**Ambiente institucional:** La encuesta considera el ambiente institucional como la disposición de la entidad para seguir reglas, ejecutar políticas y administrar recursos. De esa manera, establece el grado de aceptación y credibilidad respecto a estos actores fundamentales. En esa medida, si la aceptación es elevada hay un ambiente favorable para su realización e implementación.

**Bienestar laboral:** Es el promedio ponderado de las preguntas del módulo de bienestar laboral de la Encuesta. Busca estudiar la percepción relacionada al nivel de satisfacción del funcionario con respecto a la remuneración y el reconocimiento de su labor desempeñada.

**Suficiencia de recursos y previsibilidad:** Busca indagar la percepción de los servidores públicos con respecto a la previsión que se tiene de los recursos para lograr los objetivos de cada entidad.

**Desempeño institucional:** Es el promedio ponderado de las preguntas del módulo de desempeño institucional de la Encuesta. Busca medir el desempeño institucional de las entidades, mediante el conocimiento de los logros alcanzados en gestión por resultados, rendición de cuentas y bienestar laboral.

**Gestión de resultados:** Busca medir la gestión por resultados de las entidades.



## Transparencia y Prevención de Prácticas Indebidas

Los servidores públicos consideran que las políticas más efectivas para prevenir prácticas irregulares son:

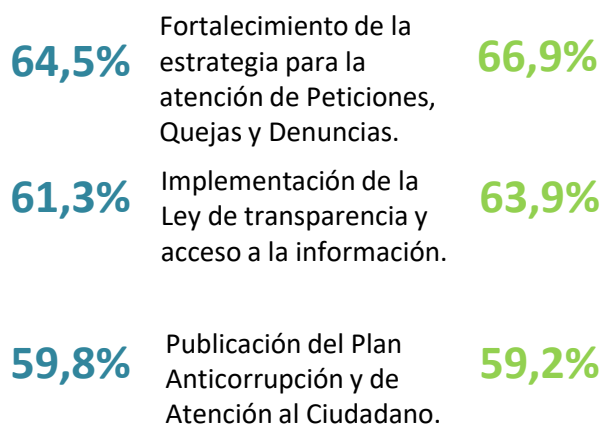

■ Justicia y del Derecho ■ Total Nacional

Si en su entidad se presentara un caso de corrupción y usted decidiera no denunciarlo, ¿Cuál sería la principal razón por la que no lo denunciaría?

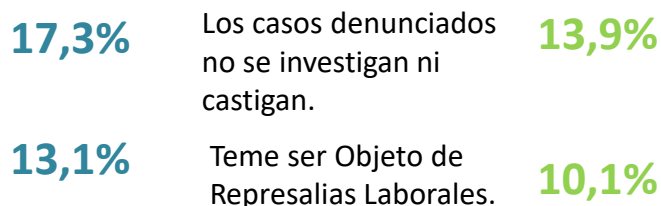

■ Justicia y del Derecho ■ Total Nacional

Gráfica 3. Indicadores de Rendición de Cuentas y Prevención de Prácticas Irregulares (%) (2013-2016)

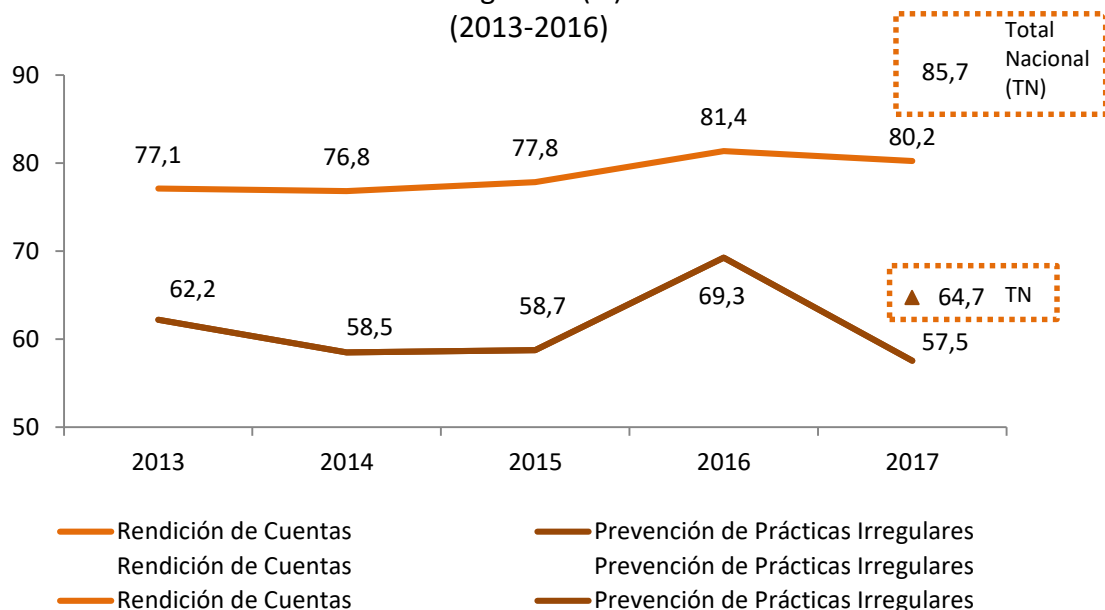

Fuente: Encuesta de Ambiente y Desempeño Institucional, DANE (2013-2017).

El indicador de rendición de cuentas crece casi todos los años durante el lustro de referencia, lo que significó pasar de 77,1 en 2013 a 80,2 en 2017 con una variación positiva de 3,1 p.p. Sin embargo, el indicador continúa estando por debajo del total nacional. Por lo tanto, se sugiere que se empiecen a realizar acciones con respecto a la calidad y pertinencia de la información que se entrega al ciudadano.

Por su parte, el indicador de prevención de prácticas irregulares muestra una disminución en el lustro de referencia pasando de 62,2 en 2013 a 57,5 en 2017. En este caso, el indicador también presenta niveles inferiores al total nacional, mostrando que se debe hacer un esfuerzo para mejorar las estrategias implementadas.

El 82,2% de los servidores públicos del Sector recomendaría esta entidad como un buen lugar para trabajar.

El 36,7% de los servidores del sector denunciarían un acto de corrupción bajo cualquier circunstancia.

El 92,9% de los servidores públicos del Sector se sintieron felices de trabajar en el Sector.

Durante los últimos doce meses, considera que la entidad:

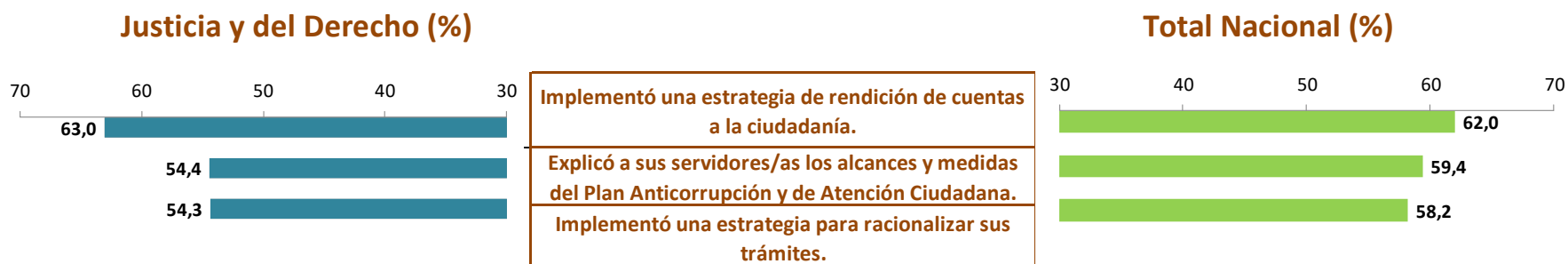

Indicadores:  
**Rendición de cuentas:** Definido como el promedio de los promedios de las preguntas pertinentes al módulo rendición de cuentas. Percepción de los funcionarios con respecto a la calidad de la información que se entrega al ciudadano.  
**Prevención de prácticas irregulares:** Busca indagar sobre la percepción de los servidores públicos con respecto a las acciones para prevenir las prácticas irregulares en sus entidades, su incidencia en la organización y las estrategias implementadas por la entidad para no permitir que se desarrollen.