

Función Pública

# Índice de Desempeño Institucional vigencia 2024

## Entidades Prueba Piloto



El Departamento Administrativo de la Función Pública, en coordinación con los líderes de política, presenta a las entidades y organismos del Estado, los resultados del Índice de Desempeño Institucional para las entidades de la prueba piloto



**MEDICIÓN**  
DESEMPEÑO INSTITUCIONAL



7395656 Ext 616 a la 621



[eva@funcionpublica.gov.co](mailto:eva@funcionpublica.gov.co)





# Índice de Desempeño Institucional IDI

## QUÉ ES LA PRUEBA PILOTO

Corresponde a la validación de un cuestionario diferencial para medir la gestión y el desempeño de entidades públicas de menores capacidades, con el fin de contar con información objetiva que permita identificar las fortalezas y debilidades en sus procesos de gestión y ajustar el modelo de medición a dichas entidades.



## PARA QUÉ SE MIDE

Identificar fortalezas y puntos de mejora, en relación con la gestión, el desempeño y el control institucional.

## QUÉ ES EL IDI



Es una medida de las capacidades de las entidades públicas para mejorar su gestión y el desempeño institucional.

IDI promedio  
entidades prueba  
piloto

47,5

IDI promedio  
entidades  
territoriales

58.4

- El modelo estadístico utilizado para el cálculo de los índices es el de Teoría de Respuesta Clásica, que permite el análisis de las preguntas de los cuestionarios, con el propósito de estimar puntuaciones a cada una de las entidades evaluadas.
- El propósito de la medición del desempeño institucional es facilitar la toma de decisiones en materia de gestión institucional, a partir de la realidad de cada entidad; no es recomendable hacer comparaciones con otras entidades ni establecer ningún tipo de ranquin.
- Cada entidad a partir de sus resultados, deberá establecer las acciones de mejora que considere y tomar en cuenta otra información como auditorías internas, informes de gestión, auditorías de órganos de control, resultados de las rendiciones de cuenta, entre otros.



# Reporte total de información

## Entidades territoriales prueba piloto



**EMPRESAS DE  
SERVICIOS PÚBLICOS**

**113**

**64.2%**

**ENTIDADES DE SALUD**

**303**

**88.4%**



**EMPRESA INDUSTRIAL  
Y COMERCIAL DEL  
ESTADO**

**36**

**85.7%**

**ESTABLECIMIENTOS  
PÚBLICOS**

**167**

**77.3%**

**OTRAS ENTIDADES  
DESCENTRALIZADAS**

**11**

**67.7%**

- *La veracidad de la información reportada a través del FURAG es responsabilidad de las entidades objeto de medición.*
- *Los resultados pueden ser consultados en su totalidad en el enlace: <https://www1.funcionpublica.gov.co/web/mipg/resultados-medicion>*

O escaneando el código



7395656 Ext 616 a la 621



[eva@funcionpublica.gov.co](mailto:eva@funcionpublica.gov.co)

# Índice por Dimensiones de Gestión y Desempeño - Prueba Piloto

| Dimensiones MIPG                             | Puntaje |
|--|---------|
| D1 Talento Humano                            | 42,4    |
| D2 Direccionamiento Estratégico y Planeación | 56,7    |
| D3 Gestión para Resultados con Valores       | 48,5    |
| D4 Evaluación de Resultados                  | 52,1    |
| D5 Información y Comunicación                | 41,4    |
| D6 Gestión del Conocimiento                  | 29,2    |
| D7 Control Interno                           | 52,0    |

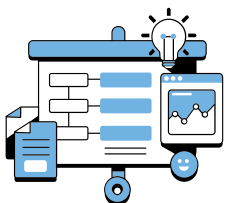





*Una de las dimensiones con mayor desempeño en las entidades de la prueba piloto es de Direccionamiento Estratégico lo que significa que le permite a las entidades públicas definir la ruta estratégica que guiará su gestión institucional, con miras a garantizar los derechos, satisfacer las necesidades y solucionar los problemas de los ciudadanos destinatarios de sus productos y servicios, así como fortalecer la confianza ciudadana y la legitimidad.*

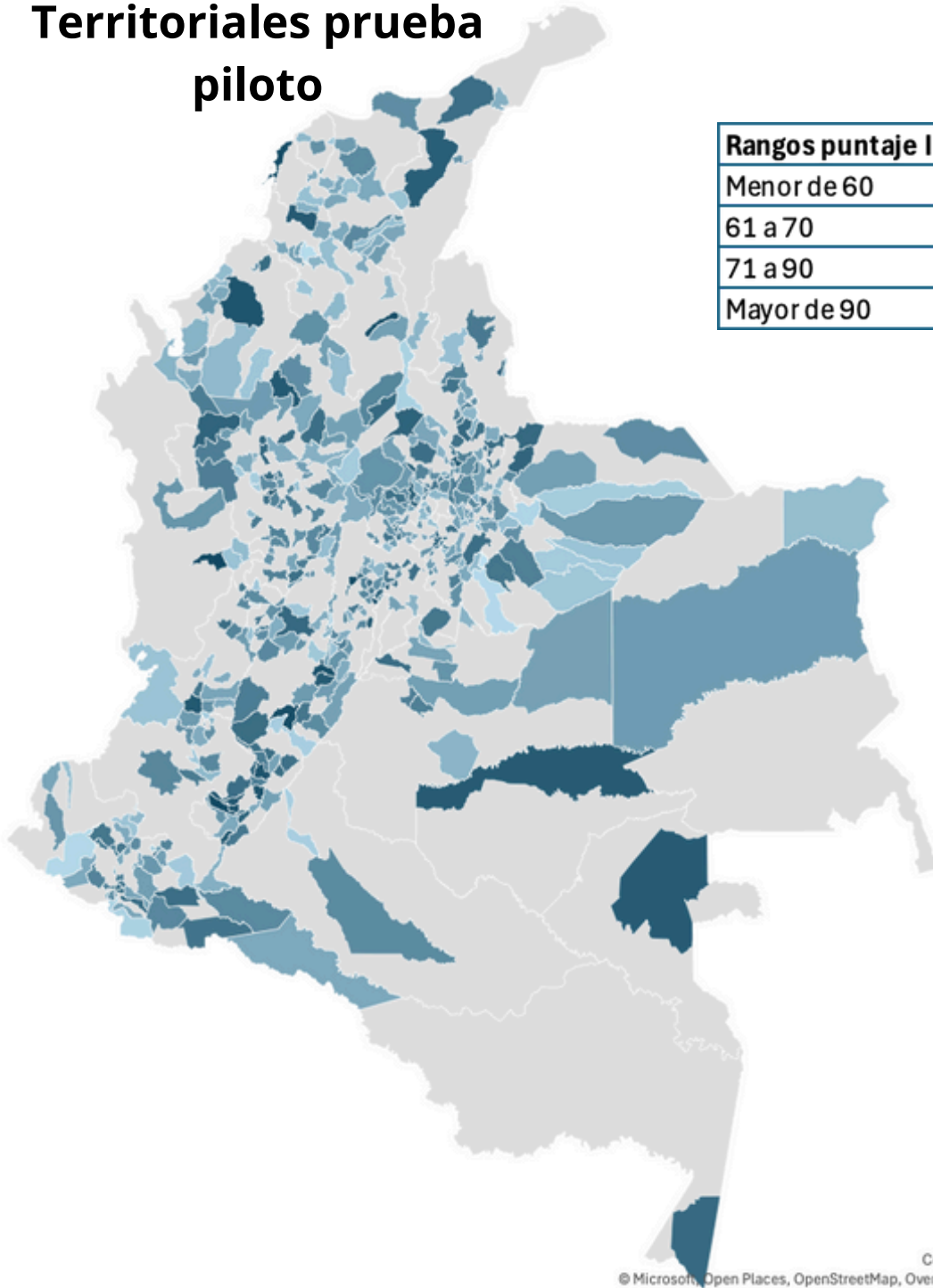

# Índice de Desempeño Institucional IDI Alcaldías y Gobernaciones

## Entidades Territoriales prueba piloto



| Rangos puntaje IDI | Color   |
|--------------------|---|
| Menor de 60        |  |
| 61 a 70            |  |
| 71 a 90            |  |
| Mayor de 90        |  |

*En territorio, en general los índices de desempeño son menores que en nación. No obstante, se presenta el caso de algunas alcaldías, gobernaciones o entidades descentralizadas, que han logrado mejores desempeños.*



7395656 Ext 616 a la 621



[eva@funcionpublica.gov.co](mailto:eva@funcionpublica.gov.co)

# Índice de Políticas de Gestión y Desempeño - Prueba Piloto

| Políticas MIPG                 |                      | Políticas MIPG                                |                      |
|--------------------------------|----------------------|---|----------------------|
| Política                       | Puntaje por Política | Política                                      | Puntaje por Política |
| Gestión del Talento Humano     | <b>59,0</b>          | Servicio a las ciudadanías                    | <b>48,9</b>          |
| Integridad                     | <b>36,1</b>          | Racionalización de Trámites                   | <b>35,3</b>          |
| Planeación Institucional       | <b>56,0</b>          | Participación Ciudadana en la Gestión Pública | <b>50,9</b>          |
| Compras y Contratación         | <b>65,9</b>          | Seguimiento y Evaluación                      | <b>52,1</b>          |
| Fortalecimiento Organizacional | <b>59,0</b>          | Transparencia                                 | <b>48,1</b>          |
| Gobierno Digital               | <b>46,4</b>          | Gestión Documental                            | <b>25,5</b>          |
| Seguridad Digital              | <b>40,8</b>          | Gestión del Conocimiento                      | <b>29,2</b>          |
| Defensa Jurídica               | <b>75,3</b>          | Control Interno                               | <b>52,0</b>          |

La política con el mayor desempeño en territorio corresponde a Compras y Contratación, lo que se refleja que las entidades gestionen adecuadamente sus compras y contrataciones públicas a través de plataformas electrónicas, lineamientos normativos, documentos estándar, instrumentos que les permite mejorar constantemente los niveles de calidad, servicio y satisfacción de las necesidades en sus procesos de adquisición.



# Índice Desempeño Sistema de Control Interno Vigencia 2024



**MECI**  
Promedio  
prueba  
piloto

**52,0**

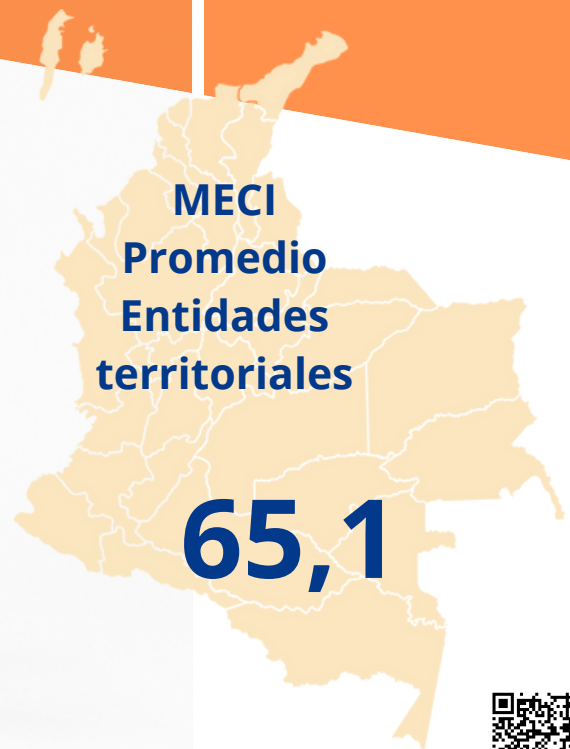

**MECI**  
Promedio  
Entidades  
territoriales

**65,1**

